



HOMENAJE AL SOCIO
motivo del Matasellos oficial
de la Vi Exposición Filatélica y de Coleccionismo
organizada por el Círculo Filatélico del Henares



**Círculo Filatélico
del Henares**

Boletín Informativo N° 5 – Abril 2005

Matasellos Oficiales de las anteriores Exposiciones del **Círculo Filatélico del Henares**



Exposición 2001



Exposición 2002

CÍRCULO FILATÉLICO DEL HENARES



31 DE MARZO 2003 - SAN FERNANDO DE HENARES

Exposición 2003



Exposición 2004

Círculo Filatélico del Henares

Comisión organizadora de la Exposición y la colaboración del

*Ilmo. Ayuntamiento del Real Sitio
de San Fernando de Henares y
del Ilmo. Ayuntamiento de
Coslada*

Concejalías de Cultura y
Participación Ciudadana

Homenaje al socio

¿Por qué ese título y ese matasellos?, porque en las asociaciones de coleccionistas o otros, hay siempre personas que destacan o colaboran por su constancia, y tienen pasión por participar de en este ejemplo esta bonita afición que es el coleccionismo, o coleccionar cualquier cosa.

Hay gente que colecciona cosas como calendarios de bolsillo, cupones de la once, lotería nacional, naipes, sellos, monedas y un largo etcétera.

En este caso es un homenaje al persona que nos ataña, dicha personas era constante, trabajado, colaborador, muchas veces en la mesa de su casa le veías colocando, preparando distribuyendo, y oyéndole decir estos los capicúas, los diarios, los 100000 que para mi era una locura, pero le respetaba como coleccionista, guardaba para otros y se los entregaba cuando los veía, también iba de kiosko en kiosko y los recogía, algunas veces los encontraba rotos, doblados hechos como una pelota, el decía muchas veces que pena ya no se puede recuperar pero le decía tranquilo ya saldrán, me acuerdo que estuvo buscando una vez para el presidente del círculo que colecciona barajas de cartas, encontró y selecciono y hasta que no tubo todos no los entrego, yo los tengo un cariño especial.

Otros le recuerdan como el cascarrabias del grupo, diría yo la nota discordante, pero bueno ya le conocíamos y en el fondo le teníamos un afecto. Él también tenía fobia a los fumadores, como yo decía los apestosos, pero bueno se le puede perdonar por lo cumplidor que era con el Círculo, siempre estaba ahí y el primero que daba la cara por todos nosotros en los Organismos que nos movemos y no que decir más.

Yo como presidente le hecho de menos, pero decimos todos en general amigo Carlos te recordamos todos, gracias.

Ricardo Jiménez

Curiosidades en la Filatelia

Fábrica nacional del sello (29-08-1893)

Sellos de cartón fueron utilizados (1938)

Primera exposición de filatelia (1936) tubo lugar en Madrid hubo 72 expositores con 122 colecciones, otra hubo en Barcelona con el (6 cuartos de 1850) con 72 cuadros

Venta de sellos (1-1-1905) a través del Ministerio de Hacienda

Sánchez Toda los diseño el de Franco y lo imprimió Hijos de Heraclio Fournier

Las tarjetas postales impresas por la Fábrica Nacional del sello llevan la inscripción Tarjeta Postal con G en vez de con J.

Primera tarjeta anunciada en (8-11-1873) y se emitió (1-12-1873)

Primer coleccionista español fue Santiago Ángel Saura Mascaro de Barcelona

Sociedades filatélicas fundadas en (1888) de Barcelona por Alejandro Pons

Congreso filatélico español tubo lugar en Zaragoza del (25 al 27-9 1908)

Primera exposición filatélica se celebro en Valencia del (30-10 al 8-1-1909) fue organizada por la Unión Filatélica Valenciana su presidente fue Juan Díaz Britio

Comerciante de sellos Leopoldo López que fue en Madrid (1868) en la Plaza Mayor

Subasta de sellos se hizo en (1895) por Ramón Sendra en la cafetería Lion D'Oro de Barcelona

Primeras marcas circular de Madrid (1709)

Marcas de localidades y regionales (1716)

Primer fechador marca española con fecha (1762)

Marcas de abono (1846)

Unos de los primero libros de filatelia fue de Antonio Fernández Duro (reseña

Histórica descriptiva (julio 1881) funcionario de Correos

(15-3-1871) apareció la primera falsificación en una sobrecarga

Hubo un tiempo en que coleccionar sellos usados era un delito de orden (18-11-1860)

(16-8-1870) Dr. Thebusen Mariano Pardo de Figueroa edito un libro con 150 ejemplares KPANKLA primer tratado filatélico (cala para encalar)

(20-3-1880) cartero honario tenia cinco matasellos

(6 cuartos de 1850) en (2-4-1850) dos cartas en Alicante y la segunda en Octubre (1852) El sello de (1876) no hubo ninguna falsificación de el de Alfonso XII

Los matasellos del primer día empezaron a utilizarse en (1948)

El sello de Picasso de Joan Miró en la resolución de (29-5-98) se declaro no valido

Se conocen más de 1200 marcas prefilatelias

Extraído del Manual de Filatelia Española del Dr. Oswald Shier



Os recordamos que estamos todos los domingos en el Centro Multifuncional de Coslada de 11:30h a 13:30h, y en el Centro Cívico del Cerro los miércoles de 18:00h a 21:00h

Puente de Segovia

Se construyó el Puente de Segovia entre 1581 y 1584. Es el puente decano de Madrid.

Fue su arquitecto nada menos que Don Juan de Herrera, el mismo que hizo el Monasterio de San Lorenzo de El Escorial. Lo que, a lo mejor no sabría Herrera, es la cantidad de bromas que iban a gastar los madrileños sobre la desmesurada grandeza de los nuevos arcos de granito, plantados encima del humilde río Manzanares.

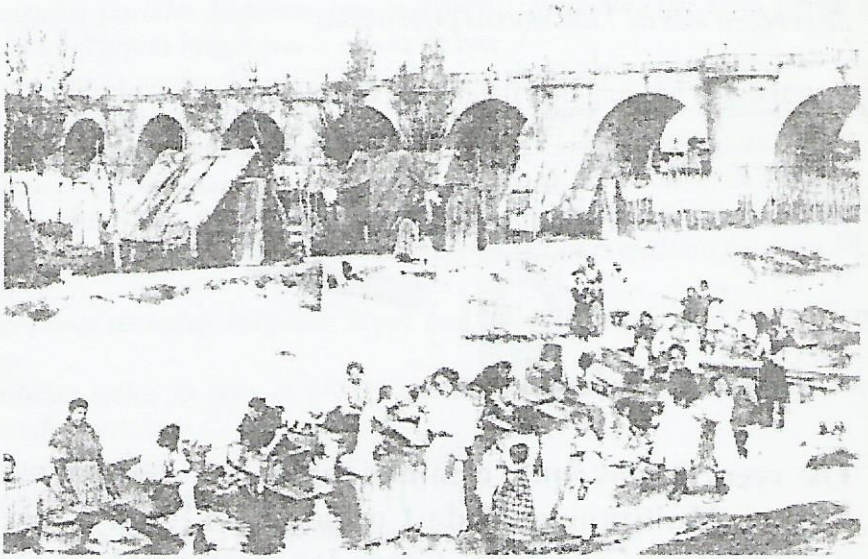

En esta postal se ven las lavanderas metidas cada una en su artesa. Parece ser que en el siglo XVII, en vez de lavanderas, chapoteaban unas alegres bañistas en cueros.

Joaquina Sánchez

Relación de Expositores de la VI Exposición Filatélica y de Coleccionismo

<u>Nombre</u>	<u>Colección y Tema</u>
Juan Moreno	Sellos - Navidad
Hijos de Carlos Segura	Cupones ONCE
Ricardo Jiménez	Clase abierta - D. Quijote
Luiz Zaldivar	Vitolas D. Quijote
Manuel Moreno	Sellos - Países
Guillermo Gómez	Monedas
Ángel Ruiz	Curiosidades
Joaquina Sánchez	Tarjetas, Sellos, Sobres
Jesús González	Monedas
Alfredo Campos	Sellos
Manuel Blanco	Placas de Cava
José María García	Sellos Antártida
Francisco de la Cal	Mundial 82
Salvador Delorme	Monedas
Diego Bernañ	Calendarios bolsillo
David Ruiz	Sellos - Navidad
Oscar Antúnez	Sellos - Walt Disney

Visita la página del **Círculo
Filatélico** en
www.selloland.com

www.selloland.com

Catálogo, Consultas por palabras
clave, Foros, Intercambio, Traductor
entre los catálogos mundiales, Hojas de
álbum gratuitas, Marcas Postales.



VI Exposición Filatélica y de Coleccionismo

Del 25 al 30 de abril de 2005 en el
**Centro Cultural Gabriel Celaya
de San Fernando de Henares**
(Pza. Fernando VI)

Horario: de 17:00 a 21:00 horas

Inauguración: 25 de abril las 20:00

Matasellos Oficial: 25 de abril

Desde las 18:00

Y

IV Exposición Filatélica y de Coleccionismo

Del 9 al 15 de mayo de 2005 en el
**Hall del Ilmo. Ayuntamiento
de Coslada**

Horario: de 17:00 a 21:00 horas

Inauguración: 9 de mayo

Hora: 20:00